



CONDICIONES DE ACCESO A ATRAQUES FLOTANTES EN EL RIO SAN PEDRO

OFERTA ESPECIAL SOCIOS A DE ANAVRE

Estimado socio:

En primer lugar, agradecemos la confianza que deposita en nuestra oferta, que esperamos sea de su interés. La primera condición, según nuestros estatutos y régimen interno de funcionamiento como entidad, es que antes de ocupar cualquiera de las opciones de atraques, tenga el **alta como socio de número**, condición indispensable para acreditar el estado en la sociedad, este alta tiene un coste de **800 €**, y se pagaría por el socio aspirante en concepto de cuota de inscripción para soportar los gastos que todos los demás socios hemos soportado hasta la fecha (esta cuota no sería recuperable en caso de necesidad de abandonar la sociedad)

Opción 1- Atraque en fondeadero ordenado dentro del espejo de agua, legalmente declarado, con amarras de proa y popa, de esloras comprendidas entre 0 y 8 metros, con servicio de marinería y vigilancia nocturna de 24 H. Acceso a instalaciones con tarjeta magnética y embarque desde las nuevas instalaciones, que tendrán para estos socios servicio de agua y electricidad con tarjeta de consumo por prepago y vigilancia de cámaras, a un precio mensual de 53 €. Y con un precio de instalación de 2.500€ (que son recuperables si por necesidad se tuviese que abandonar la instalación)

Opción 2- Atraque en pantalán dentro del espejo de agua, para esloras comprendidas entre 0 y 6 metros, con servicio de marinería y vigilancia nocturna de 24 H. Acceso a instalaciones con tarjeta magnética y embarque desde las nuevas instalaciones, que tendrán para estos socios servicio de agua y electricidad con tarjeta de consumo por prepago y vigilancia de cámaras, a un precio mensual de 43 €. Y con un precio de instalación de 6.000€ (que son recuperables si por necesidad se tuviese que abandonar la instalación)

Opción 3- Atraque en pantalán dentro del espejo de agua, para esloras comprendidas entre 0 y 9 metros, con servicio de marinería y vigilancia nocturna de 24 H. Acceso a instalaciones con tarjeta magnética y embarque desde las nuevas instalaciones, que tendrán para estos socios servicio de agua y electricidad con tarjeta de consumo por prepago y vigilancia de cámaras, a un precio mensual de 53 €. Y con un precio de instalación de 9.500€ (que son recuperables si por necesidad se tuviese que abandonar la instalación)

- a) Los accesos a tierra tendrán también cámaras de vigilancia y apertura con tarjeta magnética.
- b) Para el socio que necesite financiación, hemos pactado minicréditos personales a un interés favorable con las entidades BANCO MARE NOSTRUM Y UNICAJA. Las ofertas financieras propuestas se adjunta a esta carta mediante el anexo.
- c) Los ingresos de estas cantidades se realizaran en la cuenta que para este uso se dispone en Banco Mare Nostrum, ES49 0487 3198 2920 0007 1881, indicando el nombre, y DNI

NOTA: NUESTRO CORREO ELECTRONICO ES: nauticoriosanpedro@gmail.com y la dirección de contacto sería la siguiente:

CLUB DEPORTIVO NAUTICO RIO SAN PEDRO
C/ Brasil nº 27
11519 Río San Pedro- Puerto Real
Cádiz

Tfnos: 956479065-606312123 persona contacto : Santiago

Horarios: de 9 horas a 13 horas de Lunes a Viernes.



ANEXO:

BANCO MARE NOSTRUM

Tabla de importes, tipos y plazos:

PRÉSTAMO CUOTA 150 € (COD 6386).

Importe €	Plazo (meses)	Tipo Nominal	Com. Apertura
3.000	22	10,14%	2%
4.000	31	11,63%	2%
5.000	41	12,31%	2%
6.000	51	11,58%	2%

PRÉSTAMO CUOTA 200 € (COD 6387).

Importe €	Plazo (meses)	Tipo Nominal	Com. Apertura
3.000	16	9,24%	2%
4.000	22	10,14%	2%
5.000	29	12,22%	2%
6.000	36	12,25%	2%

Saludos

Francisco Javier Román Granados
Gestor Comercial de Empresas
Cádiz

Cl Ancha, 18
11001 Cádiz
Tel.: 956541415

UNICAJA

EJEMPO 1000€:

TIPO MAX 11%	PLAZO 3AÑOS	CUOTA 32.81€
TIPO MIN 8.5%	PLAZO 3AÑOS	CUOTA 31.62€
TIPO MAX 11%	PLAZO 5AÑOS	CUOTA 21.82€
TIPO MIN 8.5%	PLAZO 5AÑOS	CUOTA 20.57€
TIPO MAX 11%	PLAZO 7AÑOS	CUOTA 17.20€
TIPO MAX 8.5%	PLAZO 7AÑOS	CUOTA 15.90€

NOTA: LA DIFERENCIA ENTRE TIPO MAX Y MIN ES LA FIDELIZACION QUE SE TENGA CON LA ENTIDAD PARA ELLO DAMOS UN NOMBRE Y TELÉFONO DE CONTACTO:

ANA CONSUELO GARCÍA
Móvil 626335263



!RESERVA TU ATRAQUE, PLAZAS DISPONIBLES!

Club Deportivo Náutico Río San Pedro

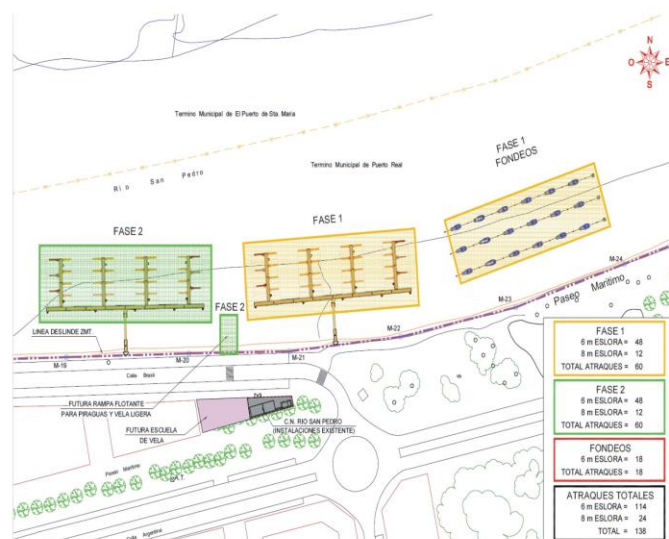
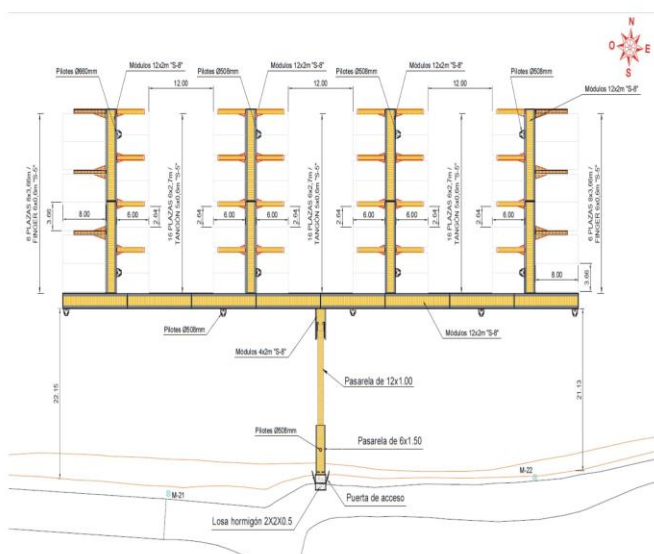

CONSULTA CONDICIONES

TELÉFONO DE RESERVAS : 956 479 065/606 312 123
c/Brasil nº 27 11519 Río San Pedro-Puerto Real(Cádiz)